

SITUACIÓN DEFICIENCIAS DETERMINADAS PREVIO X DURANTE POSTERIOR

DEPARTAMENTO:	Totonicapán	MUNICIPIO:	San Cristóbal Totonicapán
NOMBRE DEL ESTABLECIMIENTO:	EORM TECUN UMAN	DIRECCIÓN DEL ESTABLECIMIENTO:	Aldea Nueva Candelaria
CÓDIGO DEL ESTABLECIMIENTO:	08-02-0121-43	FECHA:	10/09/2024



Foto1: Techo actual de servicios sanitarios con pared de lámina



Foto 2: Techo de tejalita de aula que se va a cambiar por lámina troquelada calibre 26

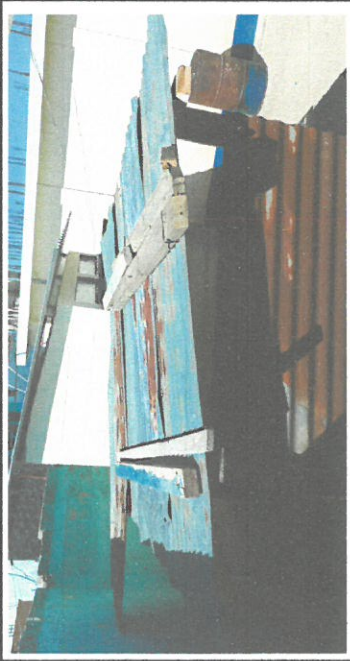

Foto 3: Piso de cemento líquido de aula a cambiar por piso de granito



Foto 4: Servicios sanitarios con pared de lámina a remozar.

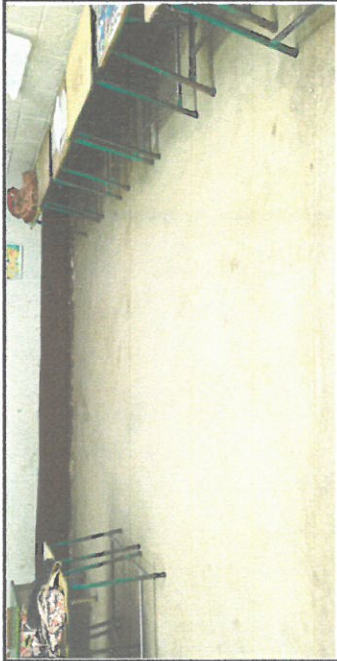

Foto 5: Exterior de muro de aula a pintar.



Foto 6: Interior de aula donde se observa una pared que se va a pintar.

Observación: Si es necesario se pueden agregar hojas adicionales y actualizar el número de hojas.

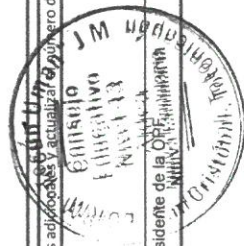

Firma y sello del Presidente de la Comisión

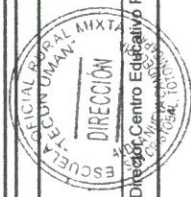

Firma y Sello Director, Centro Educativo Público